

Instruções de montagem

- 1) Coloque o carrinho em pé, solte a trava e puxe as partes móveis, como indicado na figura 1. Após travar o carrinho (figura 2), encaixe a trava de segurança na lateral dele (figura 3).

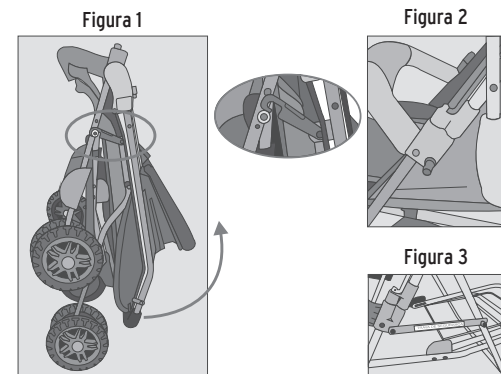

- 2) Para encaixar a bandeja, insira-a nas peças indicadas na figura 1 até ouvir um clique. Para retirá-las, pressione as travas indicadas na figura 2 e puxe-a para cima.

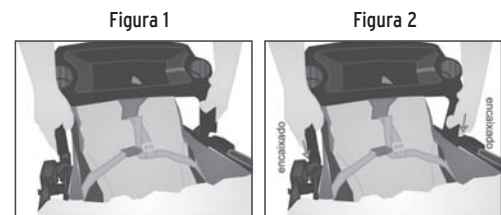

Abaixe a capota. Para fechar o carrinho, proceda ao inverso.

- 3) Existem 2 modelos de rodas, a dianteira e a traseira:

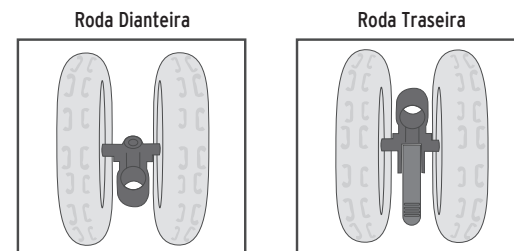

- 4) Para encaixar a roda dianteira, puxe a trava dela para trás, conforme a figura 1 e encaixe-a na bucha da roda, conforme a figura 2.

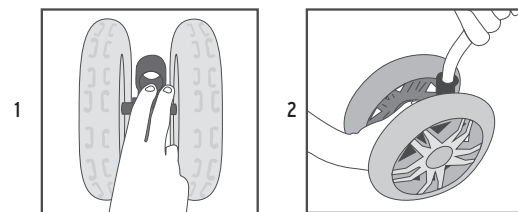

- 5) Para encaixar a roda traseira, faça o encaixe na bucha da roda, conforme a figura 1. A roda traseira possui 2 travas que devem ser encaixadas na posição correta, conforme figura 2.

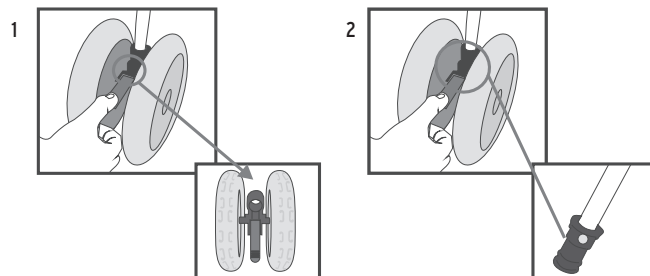

- 6) Este carrinho possui cabo reversível. Para reverter o cabo, basta acionar a haste (figura 1) e mantê-la pressionada até que ela se encaixe no pino de apoio (figura 2).

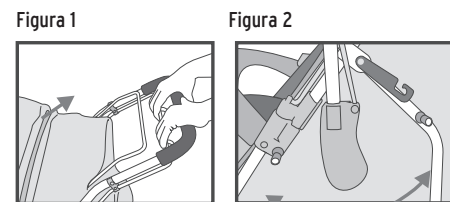

Após montado o carrinho, checar os itens 7, 8 e 9.



- 7) Este carrinho possui um sistema de cinto de segurança que impede que o bebê se projete para a frente. Para ajustá-lo, basta soltar a fivela, acomodar o bebê, ajustar as tiras e travar. Certifique-se de que o cinto esteja travado antes de movimentar o carrinho.

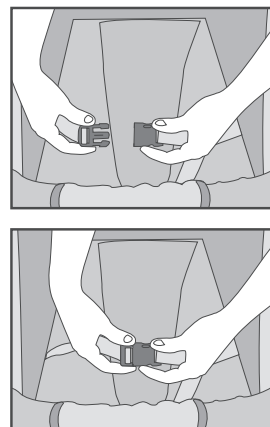

- 8) Para frear, abaixe as alavancas conforme a figura. Para liberar o freio, levante as alavancas.

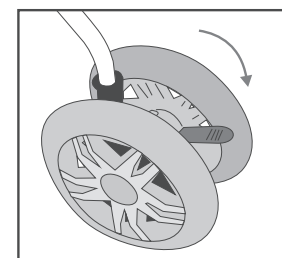

- 9) O carrinho possui quatro posições no encosto: 2 sentadas, 1 reclinada e 1 deitada. Para regular a posição do encosto, puxe a alça localizada na parte traseira dele, conforme indicado na figura, e encaixe os pinos laterais na posição desejada.

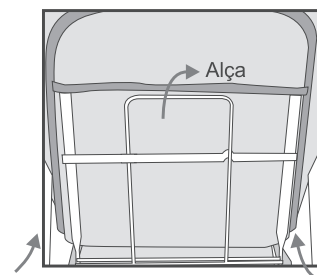

Acione a alça somente para descer o encosto.

Antes de colocar a criança no carrinho, verifique se o encosto está na posição desejada.

- 10) Para fechar o carrinho, levante a haste conforme a figura, e proceda ao inverso do item 1.

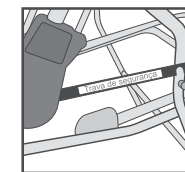
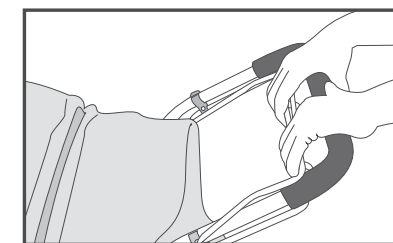

Antes de fechar o carrinho, lembre-se de soltar a trava de segurança lateral.

Quando utilizar o carrinho para subir desníveis (meio fio, por exemplo), coloque o pé na travessa que interliga as pernas traseiras, evitando, assim, sobrepeso no guia do carrinho.

Para fechar o carrinho, mantenha o encosto na última posição.



MANUAL DE INSTRUÇÕES



CARRINHO BERÇO THOR
Ref. 03900



Recomendações importantes

- Evite acidentes. Use sempre o cinto de segurança.
- Antes de colocar a criança no carrinho, certifique-se de que ele está montado e travado corretamente. (Siga as instruções de montagem do manual).
- Este carrinho foi projetado e fabricado para ser usado por bebês com peso de até 18 kg. O uso deste carrinho por bebês com peso acima do recomendado pode acarretar danos à sua estrutura e comprometer a sua segurança.
- Nunca permita que duas crianças utilizem simultaneamente o carrinho.
- Não permita que crianças utilizem o carrinho como brinquedo.
- Não deixe a criança brincar ou pendurar-se no carrinho.
- Mantenha o freio acionado quando o carrinho não estiver em movimento, evitando, assim, movimentação acidental.
- Nunca deixe a criança desacompanhada.
- Não deixe a criança ficar de pé sobre o assento.
- Não coloque bolsas, sacolas ou acessórios pendurados no carrinho, pois poderão fazê-lo tombar.
- Não coloque mais de 2 kg nos cestos porta-objetos, pois isto acarreta instabilidade ao carrinho.
- Nunca use o carrinho em escadas comuns ou rolantes.
- Inspeção periodicamente as condições mecânicas do carrinho.
- Guarde o carrinho com as rodas travadas e a trava de segurança acionada.
- Mantenha o saco plástico da embalagem longe do alcance das crianças, evitando, assim, o perigo de asfixia.

Cuidados especiais de limpeza e conservação

PARA TECIDOS

- Lavável.
- Secar à sombra.
- Não alvejar / Não branquear.
- Não passar.

PARA EMBORRACHADOS

- Não lavar na máquina.
- Não torcer.
- Não escovar.
- Limpar com tecido de algodão umedecido em água e sabão de coco neutro. Em seguida, limpar com tecido umedecido somente em água.
- Enxugar com tecido de algodão seco ou úmido.
- Não utilizar solventes ou óleos em geral, químicos.
- O carrinho deve ser bem lavado, principalmente após o uso na praia.

LIMPEZA DA ESTRUTURA

- Não usar detergentes ou qualquer outro produto.
- Usar água corrente e secar com pano limpo, deixando a estrutura aberta até que esteja completamente seca.

INSTRUÇÕES DE CONSERVAÇÃO

- Sujeira pode entupir os poros do tecido, acumulando-se dentro da peça.
- Ventilar as peças.
- Deixar secar sempre em posição plana.

ESTRUTURA

- Lubrifique periodicamente as rodas e as partes metálicas, verificando, também, se não há parafusos soltos ou peças danificadas.
- Para a segurança do bebê, troque-as ou repare-as, caso seja necessário.

Certificado de Garantia

A TUTTI BABY agradece e lhe dá os parabéns pela aquisição de mais um produto de nossa linha. Nossos produtos foram projetados para assegurar ao bebê todo o conforto, segurança e carinho que ele merece, com o máximo de qualidade e resistência.

A TUTTI BABY garante, pelo PRAZO DE 90 DIAS, a partir da data de venda e com o devido preenchimento do certificado de garantia, o perfeito funcionamento deste produto contra falhas ou defeitos de fabricação.

Durante a vigência desta garantia e havendo necessidade de manutenção ou reparo, o consumidor deverá se dirigir, com o produto, à Assistência Técnica mais próxima, apresentando a Nota Fiscal ou certificado de garantia do mesmo.

Esta garantia não se aplica nos seguintes casos:

- Evidências de uso incorreto ou negligente do produto.
- Defeitos provocados por acidentes.
- Reparos em oficinas não autorizadas e substituição de qualquer peça ou parte original por similar.

A partir do término da garantia, as Assistências Técnicas continuarão a prestar serviços de manutenção e reparos, mas estes serão cobrados.

A TUTTI BABY obriga-se, nos termos deste certificado, a reparar unicamente os produtos com defeito de fabricação, isentando-se de quaisquer responsabilidades e de outras obrigações não previstas.



Rod. Guilherme Jensen, s/nº,
SC 413 - km 13 - Distrito Industrial
Massaranduba - Santa Catarina - Cx. Postal 15
CEP 89108-000 - Fone 47 3379 4200 - Fax 47 3379 4210

www.tuttibaby.com.br

